

martedì 5 maggio

La pianura

(Se non hai la possibilità di stampare fai un bel disegno)

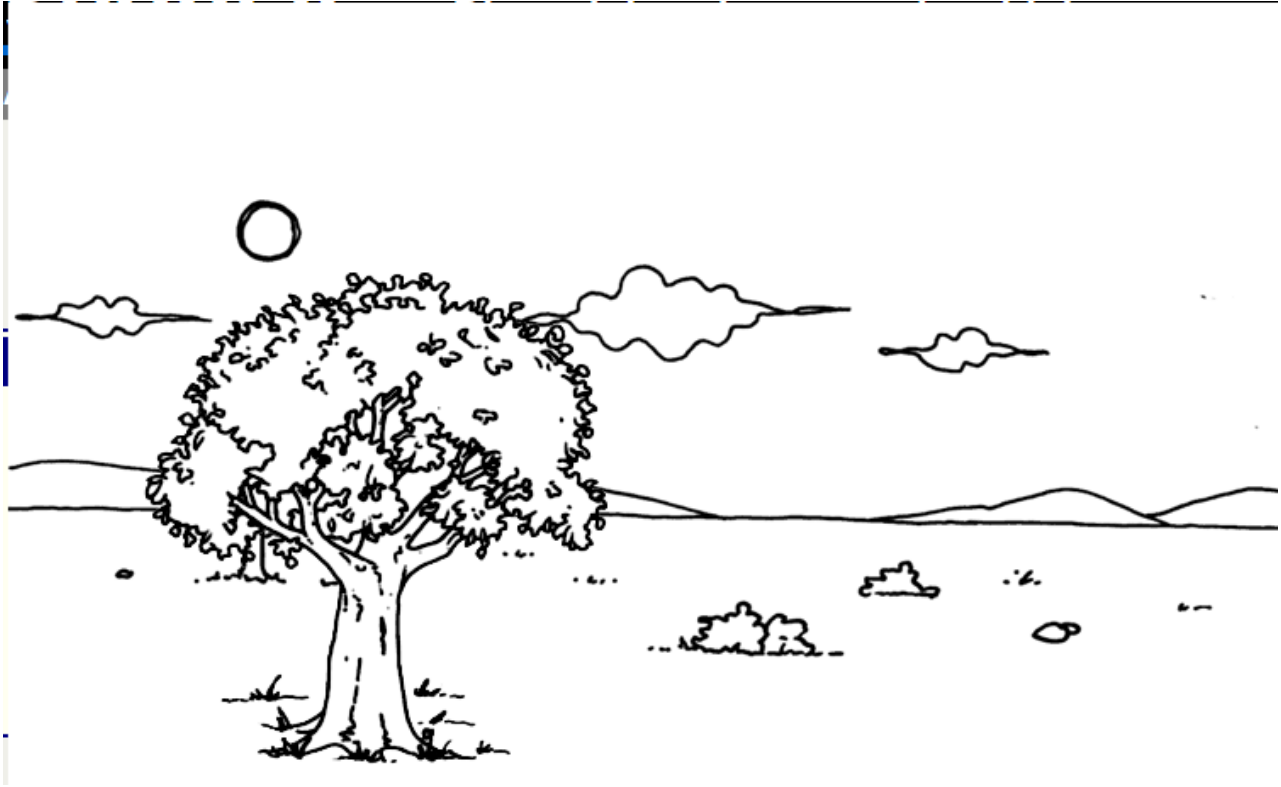

La **pianura** è una vasta distesa di terreno pianeggiante. La sua caratteristica principale è la quasi totale assenza di rilievi.

La pianura in cui viviamo si chiama **Pianura Padana**, la più grande d'Italia.

In alcune pianure si possono distinguere due zone:

l'**alta pianura** situata a ridosso delle colline che presenta un terreno arido e asciutto;

la **bassa pianura** che presenta un terreno molto fertile (adatto alla coltivazione di piante)

Dividi la pagina in due, da un lato scrivi **ANIMALI** e dall'altro **PIANTE**

Inserisci nella giusta colonna gli animali e le piante che puoi trovare in pianura

GRANO CONIGLI MAIALI TIGLI MUCCHE POLLI SALICI PIOPPI AIRONI
GERMANI REALI CASTAGNI CAVALLI QUERCE ALBERI DA FRUTTO